

だい10か けいそく・けいりょう

第10課 計測・計量

တိုင်းတာခြင်း၊ ပမာဏတိုင်းတာခြင်း

■ 目標 ■

温度などの数字を読み、伝えることができる。

အပူချိန်စသည်ကိန်းဂဏန်းများကိုဖတ်ပြီး ပြောပြခြင်းပြုနိုင်ရန်။

あいまいな指示に対して、具体的に尋ねることができる。

မရေရာသော ညွှန်ကြားချက်များကို အသေးစိတ်မေးမြန်းခြင်းပြုနိုင်ရန်။

自分の作業を見てほしいとお願いすることができる。

မိမိလုပ်ဆောင်နေသောလုပ်ငန်းကို လာကြည့်ပေးရန်အတွက် မေတ္တာရပ်ခံခြင်းပြုနိုင်ရန်။

計測・計量

တိုင်းတာခြင်း၊ ပမာဏတိုင်းတာခြင်း

■^{かいわ}会話I■

朝、リンさんは豚舎へ行きました。温度計を見えています。

鈴木 いま、なんど？
今、何度？

リン 21.5度です。
21.5度です。

鈴木 ありがとう。

きょうは あつく なりそうだから、ときどき かくにんしてね。

今日は 暑く なりそうだから、ときどき 確認してね。

リン ときどき… 1じかんに 1かいですか。
ときどき… 1時間に 1回ですか。

鈴木 うーん。 30ぶんに 1かい、おねがい。
うーん。 30分に 1回、お願い。

リン わかりました。

30ぶんに 1かい みます。

30分に 1回 見ます。

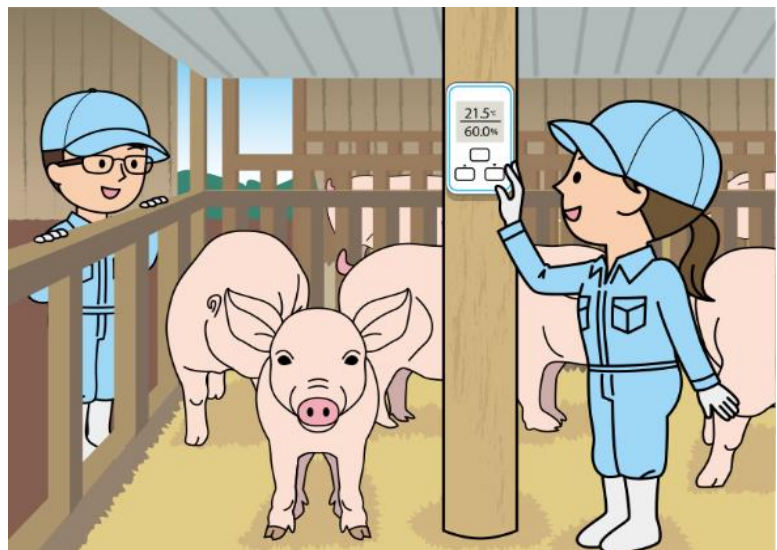

計測・計量

တိုင်းတာခြင်း၊ ပမာဏတိုင်းတာခြင်း

■ 会話 I ■

မနက်ခင်းတွင် လင်းစံသည် ဝက်ခြံသို့သွားခဲ့ပါသည်။ သာမိုမီတာကို ကြည့်နေပါသည်။

Suzuki အခု ဘယ်နှဒီဂရီလဲ?

Lin 21.5 ဒီဂရီပါ။

Suzuki ကျေးဇူးပါ။

ဒီနေ့က ရာသီပူမယ့်ပုံရှိလို့ တစ်ချက်တစ်ချက် သွားကြည့်ပေးပါ။

Lin တစ်ချက်တစ်ချက်... 1 နာရီကို 1 ကြိမ်လား။

Suzuki အင်း။ မိနစ် 30 ကို 1 ကြိမ် ကြည့်ပေးပါ။

Lin သိပါပြီ။

မိနစ် 30 ကို 1 ကြိမ် ကြည့်ပါမယ်။

計測・計量

တိုင်းတာခြင်း၊ ပမာဏတိုင်းတာခြင်း

■^{かいわ}会話2■

ワンさんは初めてナスを収穫します。

ワン たくさん な っ て い ま す ね 。

佐藤 じゃ、とりましょう。

どのくらいの ながさの なすを とりますか。

ワン どのくらいの 長さの ナスを とりますか。

この はさみと おなじくらい。

佐藤 この はさみと 同じくらい。

なすの よこに おいて、はかって みて。

ナスの 横に 置いて、測 っ て み て 。

ワン こうですか。

ながさは はさみと おなじですね。

長さは はさみと 同じですね。

佐藤 うん。 と っ て い い よ 。

ワン はい。



計測・計量

တိုင်းတာခြင်း၊ ပမာဏတိုင်းတာခြင်း

■ 会話^{かいわ}2 ■

ဝမ်စံသည် ပထမဆုံးအကြိမ် ခရမ်းသီးဆွတ်ပါမည်။

Wang အများကြီး သီးနေတာပဲ။

Sato ဒါဆိုရင် ဆွတ်လိုက်ကြရအောင်။

Wang အရှည်ဘယ်လောက်လောက်ရှိတဲ့ခရမ်းသီးကို ခူးရမှာလဲ။

Sato ဒီကတ်ကြေးနဲ့ ရွယ်တူလောက်ပါ။

ခရမ်းသီးရဲ့ဘေးမှာထားပြီး တိုင်းကြည့်ပါ။

Wang ဒီလိုမျိုးလား။

အရှည်က ကတ်ကြေးနဲ့ တူတူပဲ။

Sato အင်း။ ဆွတ်လို့ရပြီ။

Wang ဟုတ်ကဲ့။

計測・計量

တိုင်းတာခြင်း၊ ပမာဏတိုင်းတာခြင်း

■^{かいわ}会話3■

ワンさんは佐藤さんと農薬の準備をしています。

佐藤 10リットルの のうやくを じゅんびします。
10リットルの 農薬を 準備します。

つくる まえに、ぼとのの うらの せつめいを よみます。
作る まえに、ボトルの 裏の 説明を 読みます。

ワン 1,000ばい？
1,000倍？

佐藤 そうだね。

1,000ばいに うずめると 書いて あるね。
1,000倍に 薄めると 書いて あるね。

ようきに のうやくを 10ミリリットル 入れて、みずを 入れます。
容器に 農薬を 10ミリリットル 入れて、水を 入れます。

ワン わかりました。

のうやくを つくるのは はじめてです。
農薬を 作るのは 初めてです。

ちょっと みて もらえませんか。
ちょっと 見て もらえませんか。

佐藤 もちろん！



計測・計量

တိုင်းတာခြင်း၊ ပမာဏတိုင်းတာခြင်း

■ 会話3 ■

ဝမ်စံသည် ဆာ့တိုးစံနှင့် ပိုးသတ်ဆေးများ ကြိုတင်ပြင်ဆင်နေပါသည်။

Sato ပိုးသတ်ဆေး 10 လီတာ ကြိုတင်ပြင်ဆင်ပါမယ်။
မလုပ်ခင်မှာ ပုလင်းရဲ့ကျောဘက်က ရှင်းလင်းချက်ကို ဖတ်ပါမယ်။

Wang အဆ 1,000?

Sato ဟုတ်ပါတယ်။
အဆ 1,000 ဖျော်စပ်ရမယ်လို့ ရေးထားပါတယ်။
ဘူးထဲကို ပိုးသတ်ဆေး 10 မီလီလီတာထည့်ပြီး ရေထည့်ပါမယ်။

Wang သိပါပြီ။
ပိုးသတ်ဆေးစပ်တာက ပထမဆုံးအကြိမ်ပါ။
ခဏလောက် လာကြည့်ပေးလို့ရနိုင်မလား။

Sato ရတာပေါ့!

計測・計量

တိုင်းတာခြင်း၊ ပမာဏတိုင်းတာခြင်း

■ ことば ■

	ことば	読み
1	～度	～ど
2	確認 (する)	かくにん (する)
3	～回	～かい
4	(実が) なる	(みが) なる
5	長さ	ながさ
6	はさみ	はさみ
7	同じ	おなじ
8	測る	はかる
9	～リットル	～りっとる
10	農薬	のうやく
11	準備 (する)	じゅんび (する)
12	ボトル	ぼとる
13	裏	うら
14	～倍	～ばい
15	薄める	うすめる
16	容器	ようき
17	～ミリリットル	～みりりっとる
18	たまに	たまに
19	手伝う	てつだう
20	豚舎	とんしゃ
21	湿度	しつど
22	～パーセント	～ぱーせんと
23	重さ	おもさ
24	～グラム	～ぐらむ
25	殺虫剤	さっちゅうざい
26		
27		
28		
29		
30		

計測・計量

တိုင်းတာခြင်း၊ ပမာဏတိုင်းတာခြင်း

	意味
1	~ ဒီဂရီစင်တီဂရိတ်
2	အတည်ပြုမေးမြန်းခြင်း (အတည်ပြုမေးမြန်းသည်)
3	~ ကြိမ်
4	(အသီး) သီးသည်
5	အရှည်
6	ကတ်ကြေး
7	တူညီသော
8	တိုင်းတာသည်
9	~ လီတာ
10	စိုက်ပျိုးရေးသုံးပိုးသတ်ဆေး
11	ကြိုတင်ပြင်ဆင်ခြင်း (ကြိုတင်ပြင်ဆင်သည်)
12	ပုလင်း
13	နောက်ကျောဘက်
14	~ ဆ
15	ဖျော်စပ်သည်/ကြဲအောင်လုပ်သည်
16	ထည့်စရာပစ္စည်း
17	~ မီလီလီတာ
18	တစ်ခါတစ်ရံ
19	အကူအညီပေးသည်
20	ဝက်ခြံ
21	စိုထိုင်းဆ
22	~ ရာခိုင်နှုန်း
23	အလေးချိန်
24	~ ဂရမ်
25	ပိုးသတ်ဆေး
26	
27	
28	
29	
30	

計測・計量

တိုင်းတာခြင်း၊ ပမာဏတိုင်းတာခြင်း

■ 応用練習 ■

④⑤にあなたが使う文を書きましょう。
指導員にチェックしてもらいましょう。

★ …に Xかいですか

ときどき… 1じかんに 1かいですか。

ときどき… 1時間に 1回ですか。

よく… 1じかんに 3かいですか。

① よく… 1時間に 3回ですか。

ときどき… 1にちに なんかいですか。

② ときどき… 1日に 何回ですか。

たまに… 1しゅうかんに なんかいですか。

③ たまに… 1週間に 何回ですか。

④

⑤

★ ～て もらえませんか

ちょっと みて もらえませんか。

ちょっと 見て もらえませんか。

もう いちど せつめいして もらえませんか。

① もう 一度 説明して もらえませんか。

やりかたを みせて もらえませんか。

② やり方を 見せて もらえませんか。

てつだって もらえませんか。

③ 手伝って もらえませんか。

④

⑤

★ たんい・じょすうし

10リットルの のうやくを じゅんびします。

10リットルの 農薬を 準備します。

この とんしゃの しつどは 45ぱーせんとです。

① この 豚舎の 湿度は 45パーセントです。

たまごの おもさは 50ぐらむです。

② 卵の 重さは 50グラムです。

さっちゅうざいは 2,000ばいに うすめます。

③ 殺虫剤は 2,000倍に 薄めます。

④

⑤

計測・計量

တိုင်းတာခြင်း၊ ပမာဏတိုင်းတာခြင်း

■ 応用練習 ■

④⑤ တွင် သင်ဖွဲ့မည့်ဝါကျကို ရေးပါ။
သင်တန်းမှူးထံမှ စစ်ဆေးမှုခံယူပါ။

★ …に Xかいですか

တစ်ချက်တစ်ချက်... 1 နာရီကို 1 ကြိမ်လား။

- ① မကြာခဏ... 1 နာရီကို 3 ကြိမ်လား။
- ② တစ်ချက်တစ်ချက်... 1 ရက်ကို ဘယ်နှကြိမ်လဲ။
- ③ တစ်ခါတစ်ရံ... 1 ပတ်ကို ဘယ်နှကြိမ်လဲ။
- ④
- ⑤

★ ～て もらえませんか

ခဏလောက် လာကြည့်ပေးလို့ရနိုင်မလား။

- ① နောက်တစ်ခေါက် ထပ်ရှင်းပြပေးလို့ရမလား။
- ② လုပ်ပုံလုပ်နည်းကို ပြပေးလို့ရမလား။
- ③ ကူညီပေးလို့ရမလား။
- ④
- ⑤

★ たんい・じょうし

ပိုးသတ်ဆေး 10 လီတာ ကြိုတင်ပြင်ဆင်ပါမယ်။

- ① ဒီဝက်ခြံရဲ့ စိုထိုင်းဆက 45%ပါ။
- ② ကြက်ဥရဲ့ အလေးချိန်က 50 ဂရမ်ပါ။
- ③ ပိုးသတ်ဆေးကို အဆ 2,000 ဖျော်စပ်ရပါမယ်။
- ④
- ⑤

わたしの かいわ

モデル^{かいわ}会話を^{さんこう}参考にして、^{かいわ}会話を^か書きましょう。
နမူနာစကားပြောပုံစံကို ကိုးကားပြီး စကားပြောများကို ရေးသားပါ။

^{しどういん}指導員にチェックしてもらいましょう。
သင်တန်းမှူးထံမှ စစ်ဆေးမှုခံယူပါ။