

だい10か ごえす

第10課 5 S

5S

■ もくひょう 目標 ■

あいまいな指示を明確にするために、質問できる。

မသဲကွဲသောညွှန်ကြားချက်များကို ရှင်းလင်းတိကျမှုရှိစေရန်အတွက် မေးခွန်းမေးနိုင်ရန်။

指導員の話聞いて、整理整頓ができる。

သင်တန်းနည်းပြ၏ စကားများကိုနားထောင်ပြီး သန့်ရှင်းသပ်ရပ်စွာထားသိုနိုင်ရန်။

5 S

5S

■^{かいわ}会話1■

ワンさんは織機の前で佐藤さんの説明を聞いています。

佐藤 ぬのを おると、きかいから ほこりが たくさん 出ます。
布を 織ると、機械から ほこりが たくさん 出ます。

ときどき そうじてね。
ときどき 掃除してね。

ワン ときどき… 1にちに 2かいぐらいですか。
ときどき… 1日に 2回ぐらいですか。

佐藤 うん、そうだね。
うん、そうだね。

ひるやすみの まえと しごとが おわる まえ。
昼休みの まえと 仕事が 終わる まえ。

ワン わかりました。
わかりました。

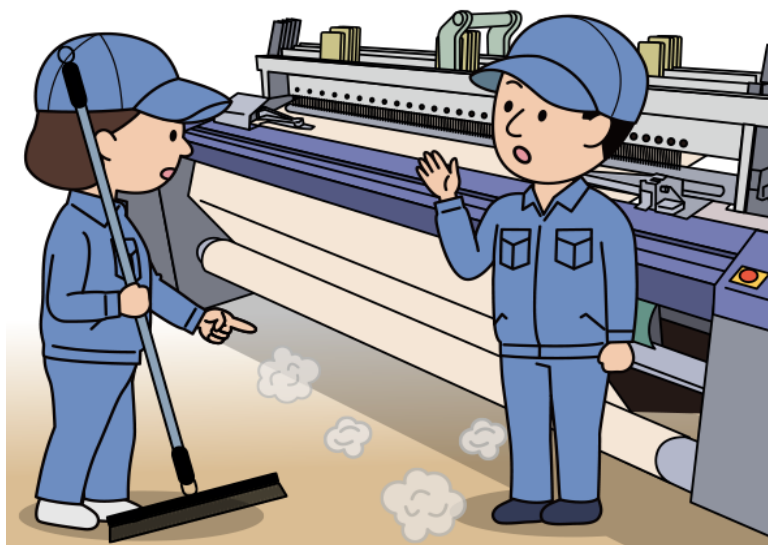

5 S

5S

■ かいわ 会話 I ■

ဝမ်းစံသည် ဆွတ်တီးစံထံမှရှင်းပြမှုကို ရက်ကန်းစက်ရှေ့တွင် နားထောင်နေပါသည်။

Sato အထည်တွေရက်မယ်ဆိုရင် စက်ကနေ ဖုန်တွေအများကြီး ထွက်လာပါမယ်။

ရုံဖန်ရုံခါ သန့်ရှင်းရေးလုပ်ပေးပါ။

Wang ရုံဖန်ရုံခါ... 1 ရက်ကို 2 ကြိမ်လောက်လား။

Sato အင်း၊ ဟုတ်ပါတယ်။

နေ့လယ်နားချိန် မတိုင်ခင်နဲ့ အလုပ်မသိမ်းခင်ပါ။

Wang သိပါပြီ။

■^{かいわ}会話2■

リンさんはミシンで縫製しています。そこへ鈴木さんが来ました。

鈴木 さぎょうは どう？
作業は どう？

リン もんだい ありません。
問題 ありません。

鈴木 さぎょうだいの うえが ちらかって いるね。
作業台の 上が 散らかって いるね。

つかわない ものは かたづけた ほうが いいよ。
使わない 物は 片づけた ほうが いいよ。

この 黒い いとは いま ひつよう？
この 黒い 糸は 今 必要？

リン いいえ、いりません。
いいえ、いりません。

いまは ものさしと こばさみだけ つかいます。
今は ものさしと 小ばさみだけ 使います。

鈴木 せいりせいとんだよ。
整理整頓だよ。

リン はい。
はい。

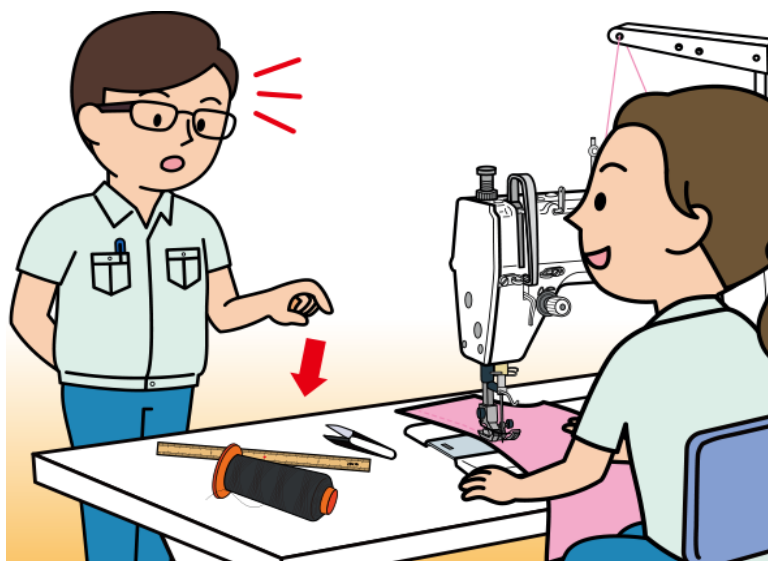

■ かいわ 会話 2 ■

လင်းစံသည် အပ်ချုပ်စက်ဖြင့် စက်ချုပ်နေပါသည်။ ယင်းနေရာသို့ ဆူဇူကီးစံ ရောက်လာခဲ့ပါသည်။

Suzuki လုပ်ငန်းလုပ်ရတာ ဘယ်လိုလဲ ?

Lin ပြဿနာမရှိပါဘူး။

Suzuki အလုပ်စားပွဲပေါ်က ပျံ့ကြနေတာပဲ။

မသုံးတဲ့ပစ္စည်းတွေကို ရှင်းထားတာကောင်းမယ်။

ဒီ ချည်အမည်းရောင်က အခု လိုအပ်လား ?

Lin ဟင့်အင်း၊ မလိုပါဘူး။

အခုက ကိုက်တံနဲ့ ကတ်ကြေးအသေးပဲ သုံးတာပါ။

Suzuki သန့်သန့်ရှင်းရှင်း သပ်သပ်ရပ်ရပ်ထားရမယ်နော်။

Lin ဟုတ်ကဲ့။

5 S

5S

■^{かいわ}会話3■

ワンさんは今日の作業を終えて、道具を片づけています。

つかった どうぐを かたづけましょう。
佐藤 使った 道具を 片づけましょう。

どらいばーは あっち、ほびんは かごに 入れて。
ドライバーは あっち、ボビンは かごに 入れて。

すみません。
ワン すみません。

どらいばーは どこに かたづけますか。
ドライバーは どこに 片づけますか。

かべに かけるんだよ。
佐藤 壁に 掛けるんだよ。

どうぐの なまえが 書いて あるから、よく よんでね。
道具の 名前が 書いて あるから、よく 読んでね。

めじゃー、はさみ…
ワン メジャー、はさみ…

どらいばーは ここで いいですか。
ドライバーは ここで いいですか。

うん、そうだね。
佐藤 うん、そうだね。



5 S

5S

■ かいわ 会話 3 ■

ဝမ်စံသည် ယနေ့အတွက်လုပ်ငန်းကို လက်စသတ်ပြီး ပစ္စည်းကိရိယာများကို ရှင်းလင်းနေပါသည်။

Sato သုံးထားတဲ့ ပစ္စည်းကိရိယာတွေကို ရှင်းလင်းပါ။
 ဝက်အူလှည့်က ဟိုးဘက်၊ လွန်းတွေကို တောင်းထဲထည့်ပါ။

Wang စိတ်မရှိပါနဲ့။
 ဝက်အူလှည့်ကို ဘယ်နေရာမှာ ထားရမလဲ။

Sato နံရံမှာ ချိတ်ထားရပါမှာ။
 ပစ္စည်းကိရိယာတွေရဲ့ နာမည်တွေရေးထားလို့ သေသေချာချာ ဖတ်ဦးနော်။

Wang ပေကြိုး၊ ကတ်ကြေး...
 ဝက်အူလှည့်က ဒီနေရာဆိုရင် မှန်ပါသလား။

Sato အင်း၊ မှန်ပါတယ်။

■ことば■

	ことば	読み
1	布を織る	ぬのをおる
2	ほこりが出る	ほこりがでる
3	掃除（する）	そうじ（する）
4	昼休み	ひるやすみ
5	問題ありません	もんだいありません
6	作業台	さぎょうだい
7	散らかっている	ちらかっている
8	片づける	かたづける
9	黒い	くろい
10	糸	いと
11	必要（な）	ひつよう（な）
12	ものさし	ものさし
13	小ばさみ	こばさみ
14	整理整頓	せいりせいとん
15	道具	どうぐ
16	ドライバー	どらいばー
17	ポビン	ぼびん
18	かご	かご
19	壁に掛ける	かべにかける
20	メジャー	めじゃー
21	はさみ	はさみ
22	サンプル	さんぷる
23	確認（する）	かくにん（する）
24	やり直す	やりなおす
25	運ぶ	はこぶ
26	捨てる	すてる
27		
28		
29		
30		

	意味
1	အထည်ရက်သည်
2	ဖုန်ထွက်သည်
3	သန့်ရှင်းရေး (သန့်ရှင်းရေးလုပ်သည်)
4	နွေလယ်နားချိန်
5	ပြဿနာမရှိပါဘူး။
6	အလုပ်စားပွဲ
7	ပျံ့ကြဲနေသည်
8	ရှင်းလင်းသည်
9	အမည်းရောင်
10	အပ်ချည်
11	လိုအပ်ခြင်း (လိုအပ်သော)
12	ကိုက်တံ
13	ကတ်ကြေးအသေး
14	သန့်ရှင်းသပ်ရပ်မှု
15	ပစ္စည်းကိရိယာ
16	ဝက်အူလှည့်
17	လွန်း
18	တောင်း
19	နံရံတွင်ချိတ်သည်
20	ပေကြိုး
21	ကတ်ကြေး
22	နမူနာပုံစံ
23	အတည်ပြုခြင်း (အတည်ပြုသည်)
24	ပြန်ပြင်လုပ်သည်
25	သယ်ဆောင်သည်
26	လွှင့်ပစ်သည်
27	
28	
29	
30	

■ 応用練習 ■

④⑤にあなたが使う文を書きましょう。
指導員にチェックしてもらいましょう。

★ …に Xかいですか

ときどき… 1にちに 2かいぐらいですか。

ときどき… 1日に 2回ぐらいですか。

よく… 1じかんに 3かいですか。

① よく… 1時間に 3回ですか。

ときどき… 1にちに なんかいですか。

② ときどき… 1日に 何回ですか。

たまに… 1しゅうかんに なんかいですか。

③ たまに… 1週間に 何回ですか。

④

⑤

★ ～た ほうが いいです

つかわないものは かたづけた ほうが いいよ。

使わない物は 片づけた ほうが いいよ。

さんぶるを かくにんした ほうが いいです。

① サンプルを 確認した ほうが いいです。

すこし やすんだ ほうが いいです。

② すこし 休んだ ほうが いいです。

やりなおした ほうが いいですか。

③ やり直した ほうが いいですか。

④

⑤

★ きもんし

どらいばーは どこに かたづけますか。

ドライバーは どこに 片づけますか。

すみません。これは どこへ はこびますか。

① すみません。これは どこへ 運びますか。

すみません。いつ そうじしますか。

② すみません。いつ 掃除しますか。

すみません。なにを すてますか。

③ すみません。何を 捨てますか。

④

⑤

■ 応用練習 ■

(4)(5) တွင် သင်ဖွဲ့မည့်ဝါကျကို ရေးပါ။
သင်တန်းမှူးထံမှ စစ်ဆေးမှုခံယူပါ။

★ …に Xかいですか

ရံဖန်ရံခါ... 1 ရက်ကို 2 ကြိမ်လောက်လား။

- ① မကြာခဏ... 1 နာရီကို 3 ကြိမ်လား။
- ② တစ်ချက်တစ်ချက်... 1 ရက်ကို ဘယ်နှကြိမ်လဲ။
- ③ တစ်ခါတစ်ရံ... 1 ပတ်ကို ဘယ်နှကြိမ်လဲ။
- ④
- ⑤

★ ~た ほうが いいです

မသုံးတဲ့ပစ္စည်းတွေကို ရှင်းထားတာကောင်းမယ်။

- ① နမူနာပုံစံကို အတည်ပြုတာက ကောင်းမယ်။
- ② နည်းနည်းလောက် နားလိုက်တာကောင်းမယ်။
- ③ ပြန်ပြင်လုပ်လိုက်တာ ကောင်းမလား။
- ④
- ⑤

★ ぎもんし

ဝက်အူလှည့်ကို ဘယ်နေရာမှာ ထားရမလဲ။

- ① တောင်းပန်ပါတယ်။ ဒီဟာက ဘယ်နေရာကို သယ်ရမလဲ။
- ② တောင်းပန်ပါတယ်။ ဘယ်အချိန် သန့်ရှင်းရေးလုပ်ရမလဲ။
- ③ တောင်းပန်ပါတယ်။ ဘာကို လွှင့်ပစ်ရမလဲ။
- ④
- ⑤

わたしの かいわ

モデル^{かいわ}会話を^{さんこう}参考にして、^{かいわ}会話を^か書きましょう。

^{しどういん}指導員にチェックしてもらいましょう。

နမူနာစကားပြောပုံစံကို ကိုးကားပြီး စကားပြောများကို ရေးသားပါ။

သင်တန်းမှူးထံမှ စစ်ဆေးမှုခံယူပါ။